

## はじめの設定（カメラ追加）

パソコン閲覧用のソフトウェア「HiP2P Client」の、カメラ映像追加方法

- ① 下記画像の設定ボタン「」をクリック
- ② はじめに出る「登録」には何も入力せず[はい]をクリック



HiP2P Client 画面

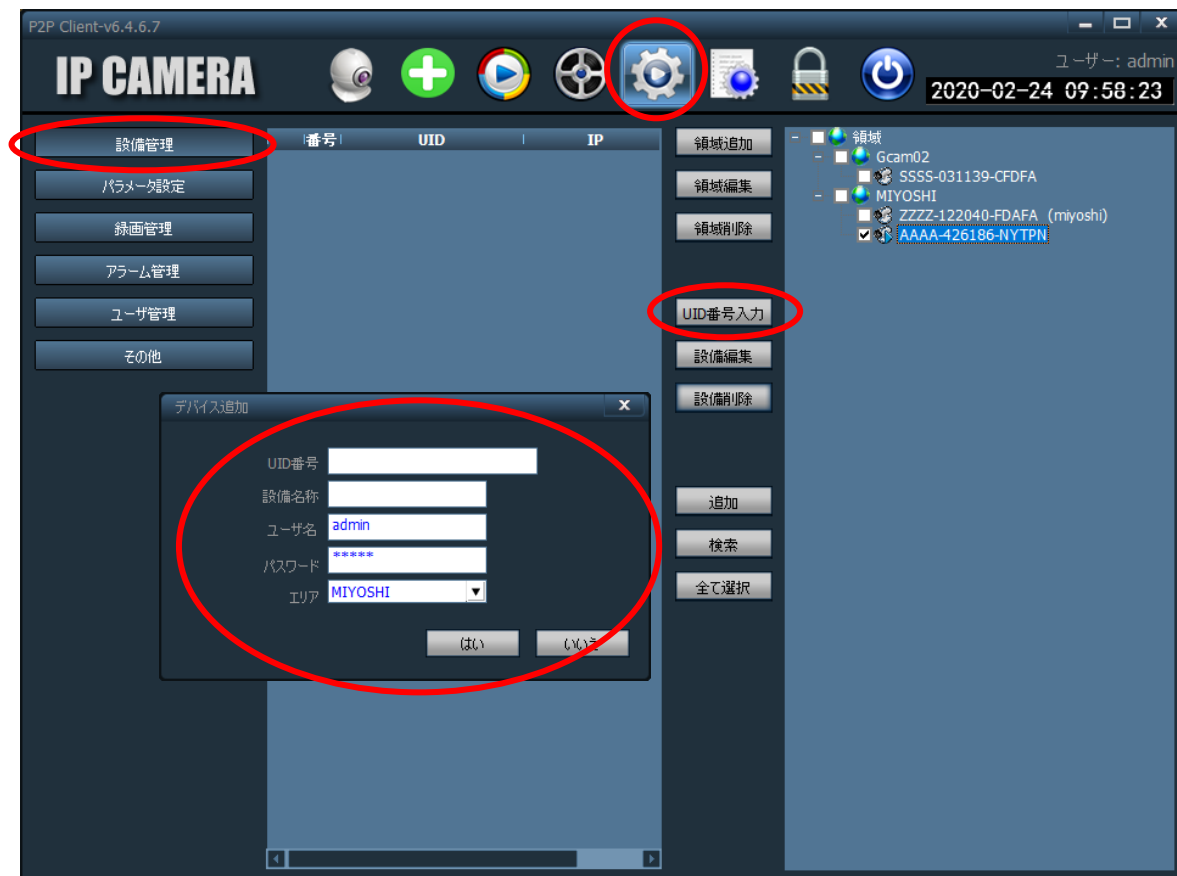

- ③ 左にある「設備管理」をクリック
- ④ 「UID 番号入力」をクリック → 別窓に「デバイス追加」が開かれます。
- ⑤ 開かれた「デバイス追加」内に、
  - 「UID番号」同梱されたG-cam01/02のUIDを **半角英数字** で入力
  - 「設備名称」ご自由にカメラ名を設定して下さい。
  - 「ユーザー名」変更しないでください。
  - 「パスワード」同梱されたG-cam01/02のパスワードを入力
 上記、④のすべてに入力を行い「OK」ボタンをクリック